



**École  
Entramis**

Rentrée  
**2022**

**COMMUNIQUÉ AUX  
PARENTS**

**SEPTEMBRE 2022**

NUMÉRO 1

## Dates à retenir

**25 août**

*Rencontre de parents  
préscolaire, 1<sup>re</sup> et 2<sup>e</sup> année*

**29 août**

*Bonne rentrée à tous*

**29 au 31 août**

*Entrée progressive au préscolaire*

**1<sup>er</sup> septembre**

*Rencontre de parents  
3<sup>e</sup> à 6<sup>e</sup> année*

**5 septembre**

*Congé – Fête du travail*

**15 septembre**

*Assemblée générale de parents*

**16 septembre**

*Pédagogique*

**23 septembre**

*Photos scolaires*



## Dans ce numéro :

- **Mot de la direction**
- **Rentrée progressive au préscolaire**
- **Entrée au primaire**
- **Horaire primaire et préscolaire**
- **Boîte d'absences**
- **Horaire du secrétariat de l'école**
- **Rencontre de parents**
- **Assemblée générale de parents**
- **Paiement des effets scolaires**
- **Photos scolaires**
- **Prise officielle de présences**
- **Service de garde (SDG)**
- **Stationnement aux abords de l'école**
- **Autobus et débarcadère**
- **Site Web de l'école**

**BONNE  
RENTREE!**



École  
Entramis

Rentrée  
2022

COMMUNIQUÉ AUX  
PARENTS

SEPTEMBRE 2022

NUMÉRO 1

## MOTS DE LA DIRECTION

Bonjour chers parents,

C'est avec grand plaisir que je vous écris aujourd'hui afin de vous partager des informations en lien avec la rentrée scolaire.

Tout d'abord, sachez que nous sommes impatients de pouvoir recevoir vos enfants à l'école et notre équipe se prépare avec enthousiasme à ce retour en classe. Des rencontres, entre les membres de l'équipe, se vivront dès les premières journées pédagogiques, afin de planifier les approches pédagogiques à privilégier à la rentrée.

Je tiens à sincèrement vous remercier de votre précieuse collaboration au courant de la dernière année scolaire. Nous ressentons votre soutien et votre compréhension et ce fut très apprécié par l'équipe.

En mon nom personnel et celui de toute l'équipe d'Entramis, nous vous souhaitons, à vous et à vos enfants, une excellente rentrée scolaire 2022-2023.

Sarah Laurin  
Directrice



**École  
Entramis**

Rentrée  
**2022**

**COMMUNIQUÉ AUX  
PARENTS**

**SEPTEMBRE 2022**

NUMÉRO 1

## Rentrée progressive au préscolaire

La rentrée progressive au préscolaire débute le 29 août selon l'horaire suivant :

### Groupe A

**29 août - de 9h00 à 10h00**

Préaccueil des enfants du groupe «A» accompagnés d'un parent

**30 août - de 8h50 à 15h00**

Présence des enfants du groupe «A» seulement

**31 août - de 8h50 à 15h00**

Pas de classe pour le groupe «A», SDG ou maison

**1<sup>er</sup> septembre - de 8h50 à 15h00**

Journée scolaire pour tous

### Groupe B

**29 août - de 13h45 à 14h45**

Préaccueil des enfants du groupe «B» accompagnés d'un parent

**30 août - de 8h50 à 15h00**

Pas de classe pour le groupe «B», SDG ou maison

**31 août - de 8h50 à 15h00**

Présence des enfants du groupe «B» seulement

**1<sup>er</sup> septembre - de 8h50 à 15h00**

Journée scolaire pour tous



École  
Entramis

Rentrée  
2022

COMMUNIQUÉ AUX  
PARENTS

SEPTEMBRE 2022

NUMÉRO 1

## Rentrée des élèves - Primaire

C'est avec un immense plaisir que nous accueillerons nos élèves le lundi 29 août, sur notre cour d'école selon l'horaire régulier du primaire. C'est aussi à ce moment que votre enfant connaîtra l'identité de son enseignant et de ses camarades de classe.

Des tables seront disposées le long des murs de l'école afin que les élèves puissent rejoindre leur enseignant de l'an passé. Ce dernier lui remettra un carton de couleur afin que votre enfant puisse rejoindre son nouvel enseignant qui aura la même couleur que son carton.

Tout au long de l'activité, il y aura du personnel disponible afin de guider les élèves qui en auront besoin.

Les parents sont les bienvenus sur la cour d'école. Toutefois, en cas de pluie l'activité se déroulera uniquement avec les élèves dans le gymnase.

La rentrée des élèves du primaire se fera sous l'horaire régulier du primaire

## Horaires

Aucun changement n'a été apporté à l'horaire de l'école.

Comme l'an dernier, tous nos élèves du primaire seront sur la cour d'école au moment lors des récréations.

### PRIMAIRE

8h05 Accueil sur la cour  
8h15 Début des cours – AM  
10h03 Récréation

11h47 Fin de l'avant-midi  
13h07 Retour du diner  
Accueil sur la cour

13h17 Début des cours – PM  
14h11 Récréation  
15h25 Fin des cours

### PRÉSCOLAIRE

8h05 Arrivé par autobus avec le primaire  
8h50 Accueil sur la cour  
8h55 Début des cours – AM

11h52 Fin de l'avant-midi  
13h10 Retour du diner  
Accueil sur la cour

13h15 Début des cours - PM  
15h Fin des cours  
15h25 Départ par autobus avec le primaire



# École Entramis

Rentrée  
2022

## COMMUNIQUÉ AUX PARENTS

### SEPTEMBRE 2022

NUMÉRO 1

#### Horaire du secrétariat



L'horaire du secrétariat de l'école et le suivant :

En dehors de ces heures, vous êtes invités à communiquer avec le SDG.

**De 7h35 à midi**  
Midi à 13h  
Fermé pour le dîner  
**De 13h à 15h35**

#### Boîte de message d'absences

L'école doit être informée de l'absence de ses élèves. Afin de signaler l'absence de votre enfant, vous devez communiquer au (450) 492-3567 # 1.

Votre message doit contenir les informations suivantes :

- Le nom de votre enfant
- Son groupe
- La raison de l'absence (Il est très important de nous donner des détails s'il y a présence de symptômes liés à la COVID.)
- La durée de l'absence

Si l'école n'a pas été avisée de l'absence de votre enfant, la secrétaire communiquera avec vous le matin de la journée de l'absence afin d'en connaître le motif et la durée.

#### Rencontre de parents

Les rencontres de parents se tiendront les journées suivantes :

- *Préscolaire, 1<sup>re</sup> et 2<sup>e</sup> année :*

25 août à compter de 18h30  
À l'école

- 3<sup>e</sup>, 4<sup>e</sup>, 5<sup>e</sup> et 6<sup>e</sup> année du primaire

1<sup>er</sup> septembre à compter de 18h30 à l'école.



École  
Entramis

Rentrée  
2022

COMMUNIQUÉ AUX  
PARENTS

SEPTEMBRE 2022

NUMÉRO 1

## Assemblée générale de parents

L'assemblée générale de parent se tiendra le jeudi 15 septembre. À l'ordre du jour de cette assemblée, il y aura l'élection de vos représentants au conseil d'établissement.

Nous vous rappelons que le conseil d'établissement de notre école est composé de 5 membres parents et de 5 membres du personnel. Les membres parents sont élus pour des mandats de deux ans.

Pour l'année scolaire 2022-2023, nous devons combler deux postes d'un mandat de deux ans chez les membres parents.

Afin de préparer la rencontre, nous vous enverrons un sondage FORMS dans la semaine du 6 septembre.

Merci de participer en grand nombre à cette rencontre et de votre implication dans la vie scolaire des enfants!

## Paiement des effets scolaires

Vous recevrez d'ici le 16 septembre la facturation pour les effets scolaires de votre enfant. Nous vous demandons d'acquitter cette somme avant le 30 septembre.

Les modes de paiement acceptés sont les suivants :

- ✚ en ligne (paiement par internet)
- ✚ par Interac
- ✚ en argent comptant (montant exact car il n'y a pas de change au secrétariat de l'école)
- ✚ par chèque payable au nom de : **«École primaire Entramis»**. N'oubliez pas d'y inscrire le nom de l'enfant à l'endos du chèque.

Si vous avez des questionnements au sujet de votre facturation, vous êtes invités à communiquer avec notre secrétaire d'école qui se fera un plaisir de vous répondre.



École  
Entramis

Rentrée  
2022

COMMUNIQUÉ AUX  
PARENTS

SEPTEMBRE 2022

NUMÉRO 1

### Photos scolaires



Les photos scolaires auront lieu le vendredi 23 septembre.

L'heure approximative sera indiquée sur le plan de travail de votre enfant. Si la température le permet, les photos seront prises à l'extérieur de l'école.

### Prise de présence officielle

Le matin du vendredi 30 septembre, l'école procédera à la prise officielle des présences pour valider les inscriptions des élèves de notre établissement.

Par conséquent, il est très important que votre enfant soit présent lors de cette journée.

### Service de garde

Le service de garde accueille les enfants à partir de 6h30 le matin. En fin de journée, les parents ont jusqu'à 18h pour venir chercher leur enfant.

Si vous prévoyez une absence de votre enfant au SDG, vous devez en informer ce dernier. Pour effectuer le signalement de l'absence, vous devez composer le : (450) 492-3567, poste 2.

Aussi, afin d'assurer la sécurité de votre enfant et le suivi de nos élèves, il est important de transmettre tout changement d'horaire au service de garde.

En ce qui concerne les journées pédagogiques, l'inscription au service de garde est obligatoire et se fera par formulaire électronique. Les parents recevront par courriel un lien vers le formulaire d'inscription une dizaine de jours avant la journée pédagogique. Vous devrez à ce comment cliquer sur le lien et compléter directement le formulaire d'inscription. Pour toute question, vous devez communiquer avec notre technicienne, Mme Doris L'Espérance.



École  
Entramis

Rentrée  
2022

COMMUNIQUÉ AUX  
PARENTS

SEPTEMBRE 2022

NUMÉRO 1

## Stationnement aux abords de l'école

Voici un rappel de quelques règles simples de sécurité aux abords de l'école :

- **Le stationnement «EMPLOYÉ» est réservé uniquement aux employés** qui œuvrent à notre école et ne doit pas être utilisé comme débarcadère. L'entrée au stationnement employé ne doit en aucun cas être obstruée.
- Le débarcadère «**AUTOBUS**» ne peut être utilisé aux heures d'arrivée et de départ des autobus scolaires, soit entre 7h30 et 9h et entre 14h30 et 16h. En dehors de ces heures, il est possible de stationner pour une courte durée.
- Le boul. l'Assomption ne doit pas être utilisé comme débarcadère, puisque c'est une rue très passante.
- Le stationnement au parc peut être utilisé. La circulation se fait en sens unique, il serait souhaitable de vous garer du côté de la rue et d'utiliser en tant que débarcadère le côté parc sans stationner votre véhicule. Cela afin d'accroître la sécurité des élèves, surtout en période hivernale.

Afin de mieux visualiser les règles, SVP consulter le plan à la page suivante.

***La sécurité de nos enfants est l'affaire de tous,  
merci de faire attention!***





École  
Entramis

Rentrée  
2022

COMMUNIQUÉ AUX  
PARENTS

SEPTEMBRE 2022

NUMÉRO 1

 Stationnement INTERDIT

 Stationnement PERMIS

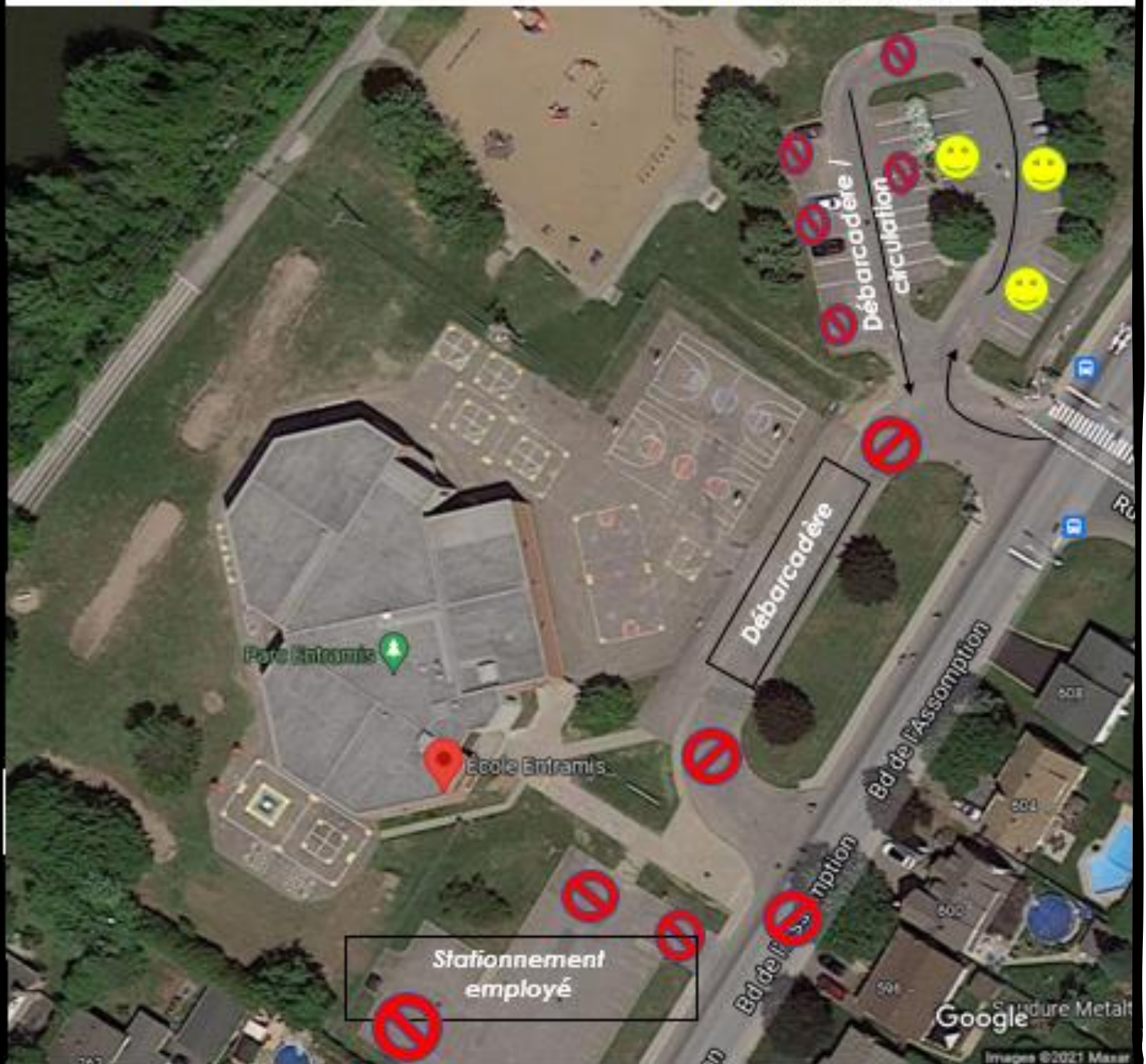



École  
Entramis

Rentrée  
2022

COMMUNIQUÉ AUX  
PARENTS

SEPTEMBRE 2022

NUMÉRO 1

## Négociation pour le transport

Comme vous l'avez certainement entendu dans les médias, il se peut qu'il n'y ait pas de transport scolaire en ce début d'année.

De ce fait, **il vous sera possible d'utiliser le débarcadère d'autobus, et ce, jusqu'à la reprise du transport si vous venez déposer votre enfant à l'école.**

Toutefois, si vous souhaitez utiliser le débarcadère sachez que votre enfant devra débarquer seul de la voiture et du côté droit. Cela afin que la circulation se fasse de manière fluide et en continu.

Nous vous ferons parvenir, d'ici à vendredi un sondage afin de connaître vos besoins au cas où aucun adulte ne pourrait véhiculer votre enfant à 8h05 et 15h25.

Prenez note qu'un service de surveillance sera organisé à l'école.

Nous vous remercions de votre collaboration et votre compréhension.

## Site internet de l'école

Notre site internet <https://entramis.csaffluents.qc.ca/> est régulièrement mis à jour, n'hésitez pas à le consulter, vous y trouvez beaucoup d'informations sur l'école en plus d'avoir des nouvelles sur les activités qui s'y vivent au quotidien.





École  
Entramis

Rentrée  
2022

COMMUNIQUÉ AUX  
PARENTS

SEPTEMBRE 2022

NUMÉRO 1

## SEPTEMBRE 2022

Calendrier scolaire

<i>Lundi</i>	<i>Mardi</i>	<i>Mercredi</i>	<i>Jeudi</i>	<i>Vendredi</i>
29 août J1 Rentrée progressive pour les élèves du préscolaire	30 août J2 Rentrée progressive pour les élèves du préscolaire	31 J3 Rentrée progressive pour les élèves du préscolaire	1 J4 Réunion parents 3 <sup>e</sup> à 6 <sup>e</sup> année 18h30	2 J5 Pédagogique
5 J0 Congé Fête du travail	6 J1	7 J2	8 J3	9 J4
12 J5	13 J1	14 J2	15 J3 Assemblée générale de parents	16 J4 Journée pédagogique
19 J4	20 J5	21 J1	22 J2	23 J3 Photos scolaires
26 J4	27 J5	28 J1	29 J2	30 J3

